

고령, 점음을 꿈꾸다

2026.02 February
VOL. 575



발행인 고령군수 이남철

발행일 2026년 2월

발행처 고령군 40138 경상북도 고령군 대가야읍 왕릉로 55

문의 054-950-6014

홈페이지 www.goryeong.go.kr

편집디자인 고령신문 054-955-9111

contents

2026 FEBRUARY vol.575



- 03 이달의 주요행사
- 04 우리동네 이야기
- 06 의회는 지금
- 07 고령알리미
- 20 보건알리미
- 26 고령군 주무관 인터뷰
- 27 문화 소식
- 29 성금 & 물품 기부

cover story



설 명절의 넉넉함이 깃든 2월입니다.
 이번 표지는 독자분들 모두의 소망이
 결실을 맺길 바라는 복주머니의
 따뜻한 풍요로움을 담았습니다.
 정겨운 인사가 오가는 명절,
 고령의 곳곳마다 젊은 활기와 행복한
 웃음이 가득하기를 소망합니다.

고령군 소통 SNS "휴대폰 카메라로 QR코드를 찍어보세요"



홈페이지



블로그



유튜브



페이스북



인스타그램



카카오톡 : 플러스친구에서 '고령군청' 친구추가

구독신청 및 해지 안내

고령군에서는 군민의 알권리 충족과 행정정보 전달을 위해 '고령, 젊음을 꿈꾸다' 소식지를 발간하고 있습니다. 소식지 구독 신청 및 해지를 원하시는 분들은 고령군청 소식지 담당자(☎054-950-6014)로 연락주시면 도와드리겠습니다.

※ 본지에 게재된 글이나 사진자료는 고령군청의 허락없이 무단복사, 전재하는 것을 금합니다.

이달의 주요 행사 2.1. ~ 2.28.

※ 상황에 따라 일정은 변경될 수 있음

날짜	시간	행사명	장소	문의처
2. 9.(월)	10:30~15:00	찾아가는 산부인과 이동진료	다산보건지소	다산보건지소 (☎054-950-7746)
2.9.(월)	11:00~	설맞이 전통시장 및 지역상가 장보기 행사	고령대가야시장 및 상가 일원 *집결: 고령군청 광장	지역경제실 지역경제팀 (☎054-950-6562)
2. 10.(화)	-	마음건강에 관심을 기울이는 "마음체크Day"	군청 및 보건소 홈페이지	고령군정신건강복지센터 (☎054-950-7981~7)
2. 12.(목)	08:30~11:00	국가 암 조기검진 및 생애전환기 검진	다산보건지소	건강증진과 방문보건팀 (☎054-950-7932)
2.12.(목)~ 마감시 까지	09:00~18:00	2026경북도민행복대학 고령군 캠퍼스 5기 신입생 모집	대가야문화누리	가족행복과 평생교육팀 (☎054-950-6072)
2. 12.(목)	10:30~15:00	찾아가는 산부인과 이동진료	고령군 보건소	건강증진과 출산지원팀 (☎054-950-7953)
2. 13.(금)	08:30~11:00	국가 암 조기검진 및 생애전환기 검진	성산보건지소	건강증진과 방문보건팀 (☎054-950-7932)
2. 14.(토)	08:30~11:00	국가 암 조기검진 및 생애전환기 검진	고령군 보건소	건강증진과 방문보건팀 (☎054-950-7932)
매주 수	09:00~17:00	소아청소년과 진료	보건소 출산통합지원센터	건강증진과 출산지원팀 (☎054-950-7953)



대가야읍



대가야읍, 어르신 일자리 발대식 및 안전 교육 실시

대가야읍은 1월 12일 어르신 350명을 대상으로 일자리 발대식과 안전 교육을 실시했다. 11월까지 교통 지원 및 환경 개선 등 5개 분야 사업을 추진하며, 철저한 교육과 지원을 통해 어르신들의 안전하고 활기찬 사회 참여를 도울 계획이다.

덕곡면



덕곡면, 어르신들의 활기찬 사회 활동 위한 발대식 개최

덕곡면은 1월 13일 예마을에서 어르신 145명을 대상으로 발대식과 안전 교육을 실시했다. 11월까지 환경 정화 및 경로당 관리 사업을 추진하며, 동절기 건강 관리와 안전 수칙 교육을 통해 어르신들의 활기차고 안전한 노후 활동을 지원할 방침이다.

운수면



운수면 이장협의회, 새해 맞이 '사랑의 성금' 기탁

운수면 이장협의회는 지난 1월 9일, 면사무소를 방문해 지역 사회를 위한 사랑의 성금 100만 원을 전달했다. 이번 기탁은 새해를 맞아 어려운 이웃을 돕기 위해 마련되었으며, 이장협의회는 매년 성금 기탁과 봉사활동을 통해 지역 나눔 문화 확산에 앞장서고 있다. 협의회 측은 앞으로도 지속적인 선행을 약속했으며, 면사무소 또한 따뜻한 지역 공동체를 만드는 데 최선을 다하겠다고 밝혔다.

성산면



성산면에 올려 퍼진 따뜻한 나눔, 이장협의회 성금 기탁

성산면 이장협의회는 지난 1월 9일, 면사무소를 방문해 어려운 이웃을 위한 사랑의 성금 100만 원을 전달했다. 이번 기탁은 추운 겨울을 보내는 지역 내 소외계층에게 따뜻한 온정을 나누고자 마련되었다. 협의회 측은 이 성금이 이웃들이 겨울을 나는데 조금이나마 보탬이 되길 바란다고 전했으며, 면사무소는 전달받은 소중한 성금을 지역 내 복지 사각지대 해소를 위해 의미 있게 사용하겠다고 밝혔다.



다산면



다산면, 어르신 일자리 참여자 대상 안전 교육 및 발대식 개최

다산면은 지난 1월 20일 참여자 309명을 대상으로 노인일자리 발대식과 안전 교육을 진행했다. 오는 11월까지 교통 지원 및 환경 정비 등 5개 분야 활동이 추진되며, 철저한 안전 수칙 준수 하에 어르신들의 건강한 사회 참여를 지원할 계획이다.

개진면



개진면체육회, 2026년 임시총회 개최

개진면체육회는 1월 22일 면사무소에서 임시총회를 열고 올해 사업 계획 및 회칙 변경 등 주요 안건을 의결했다. 참석자들은 체육회 활성화와 면민 화합을 위한 소통 강화에 뜻을 모았으며, 개진면은 활력 넘치는 지역 조성을 위한 행정적 지원을 약속했다.

우곡면



우곡면, 2026년 노인일자리 발대식 및 기본교육 개최

우곡면은 1월 12일 어르신 155명을 대상으로 일자리 발대식과 기본교육을 열었다. 이번 사업은 환경 정비와 시설 관리 등 다양한 활동을 통해 어르신들의 소득 보전과 사회 참여를 지원하며, 활기찬 노후 생활을 돕는 데 주력할 방침이다.

쌍림면



보금자리봉사회, 어르신 위한 따뜻한 한 끼 나눔 실천

보금자리봉사회는 지난 1월 13일 귀원리 마을회관에서 어르신 50여 명에게 정성껏 준비한 식사를 대접했다. 봉사회는 정기적인 나눔 활동을 이어갈 예정이며, 쌍림면 또한 민관 협력을 통해 촘촘한 복지 체계를 구축할 방침이다.



제310회 고령군의회 임시회

기 간 2. 5.(목) ~ 2. 10.(화)[6일간]

※ 본 일정은 향후 변경 될 수 있습니다.

일	월	화	수	목	금	토
2.1	2.2	2.3	2.4	2.5 제1차본회의	2.6 휴회 (자료검토)	2.7
2.8	2.9 휴회 (자료검토)	2.10 제2차본회의	2.11	2.12	2.13	2.14

장 소 고령군의회 2층 본회의장

내 용 조례안, 동의안 등 의안 처리

[LIVE] 고령군의회 홈페이지에서 생방송 시청 가능합니다!



고령군 606번 버스 운행 안내

▶ 임시버스 노선 정보

- 운 영 : 새천년관광(주)
- 노 선 : 고령~설화명곡역 (일 24회 운행)
- 시간표 : “시간표”³ 참고
- 요 금 : 성인 기준 1,500원 (대구권 무료 광역환승)

▶ 이용 승강장

- 고령구간 : 운행노선 상에 있는 모든 승강장 경유
- 대구구간 : 위천1리, 옥포이진캐스빌, 설화명곡역(2번출구) 경유

▶ 2026년 임시버스 증편 운행

- 시 기 : 2026. 1. 1. ~
- 내 용 : 버스 5대 투입(3→5대),
일 24회 운행(12→24회)

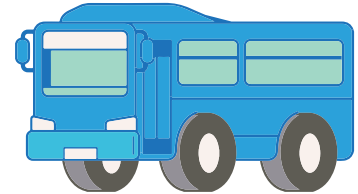

임시버스 시간표 및 정류장³

(2026. 1월부터) - 일 24회 운행

구 분	고령출발	경유	설화명곡역	경유	고령도착
1회차	6:00		6:45		7:30
2회차	6:25		7:10		7:55
3회차	6:55		7:40	양전	8:35
4회차	7:25		8:10		8:55
5회차	7:55		8:40		9:25
6회차	8:50		9:35		10:20
7회차	9:40	양전	10:35		11:20
8회차	10:40		11:25		12:10
9회차	11:30		12:15		13:00
10회차	12:25		13:10	양전	14:05
11회차	13:20		14:05		14:50
12회차	13:55	양전	14:50		15:35
13회차	14:40		15:25		16:10
14회차	15:15		16:00		16:45
15회차	15:50		16:35		17:20
16회차	16:45		17:30		18:15
17회차	17:10		17:55		18:40
18회차	17:45		18:30	양전	19:25
19회차	18:20	양전	19:15		20:00
20회차	18:55		19:40		20:25
21회차	19:35		20:20		21:05
22회차	20:10		20:55		21:40
23회차	20:50		21:35		22:20
24회차	21:40		22:25		23:10

 문의 : 지역경제실 교통팀 054-950-6591~2

고령군 노인복지센터 운영 시작

지역 어르신들의 복지 및 문화 여가 공간 확충을 위해 2024년 건축을 시작 해 2025년 11월 준공한 고령군 노인복지센터가 2026년 1월부터 운영을 시작하였습니다.

1월 16일 (사)대한노인회 고령군지회 사무실 이사를 시작으로 2월 노인대학 및 복지대학 개강 등 각종 프로그램 운영이 진행될 예정입니다.

어르신들의 기호에 맞는 내실 있는 프로그램 운영으로 초고령 사회에 걸맞은 복지 환경을 조성하도록 하겠습니다.

주 소 대가야읍 중앙로 57-9

주요시설 (사)대한노인회 고령군지회 사무실, 노인회장실, 체력단련실(스크린 파크골프), 프로그램실, 강당 등

※ 스크린 파크골프는 현재 운영 준비 중

문의 : 주민복지과 노인정책팀 054-950-6162
대한노인회 고령군지회 사무실 054-954-3736



고령군 전입장려금 신청

신청기간 연중

지원내용 및 지원대상

구 분	기 존 (2022. 10. 17. 이후 ~ 2025. 10. 29. 이전 전입자)	변 경 (2025. 10. 30. 이후 전입자)								
지원내용	<ul style="list-style-type: none"> 전입자 1인당 10만원 	<ul style="list-style-type: none"> 최대 200만원 <table border="1"> <thead> <tr> <th>지급기준</th> <th>지급액</th> </tr> </thead> <tbody> <tr> <td>전입 후 3개월 경과</td> <td>30만원</td> </tr> <tr> <td>전입 후 1년 6개월 경과</td> <td>70만원</td> </tr> <tr> <td>전입 후 3년 경과</td> <td>100만원</td> </tr> </tbody> </table> <p>* 지원금을 지급받고 다른 시·군·구로 전출 후 재전입하는 경우 잔여 지원금 지급 불가</p>	지급기준	지급액	전입 후 3개월 경과	30만원	전입 후 1년 6개월 경과	70만원	전입 후 3년 경과	100만원
지급기준	지급액									
전입 후 3개월 경과	30만원									
전입 후 1년 6개월 경과	70만원									
전입 후 3년 경과	100만원									
지원대상	<ul style="list-style-type: none"> 고령군으로 전입한 날부터 6개월 이상 군에 거주하고 있는 사람(2년 이내 신청) 	<ul style="list-style-type: none"> 전입일 기준 1년 이상 고령군 외 지역에 주민등록을 두고 있다가 고령군으로 전입한 날부터 지급일까지 군에 거주하고 있는 사람 								

신청방법 주소지 읍·면사무소 방문 신청

☎ 문의 : 인구정책실 인구정책팀 054-950-6254

고령군 전입 유공 유관기관단체 및 기업지원금 신청

신청기간 연중

지원내용 및 지원대상

구 분	기 존 (2022. 10. 17. 이후 ~ 2025. 10. 29. 이전 전입자)	변 경 (2025. 10. 30. 이후 전입자)								
지원내용	<table border="1"> <thead> <tr> <th>지급기준</th> <th>지급액</th> </tr> </thead> <tbody> <tr> <td>3명 ~ 5명</td> <td>50만원</td> </tr> <tr> <td>6명 ~ 10명</td> <td>70만원</td> </tr> <tr> <td>11명 ~</td> <td>100만원</td> </tr> </tbody> </table>	지급기준	지급액	3명 ~ 5명	50만원	6명 ~ 10명	70만원	11명 ~	100만원	- 전입자 1명당 20만원, 최대 300만원
지급기준	지급액									
3명 ~ 5명	50만원									
6명 ~ 10명	70만원									
11명 ~	100만원									
지원대상	<ul style="list-style-type: none"> 타 시군구에 거주하다 고령군에 3명 이상 전입한 경우(2년 이내 신청) 	<ul style="list-style-type: none"> 고령군 외 지역에 거주하다 고령군으로 전입하여 6개월 이상 군에 거주하고 있는 인원이 3명 이상인 경우(유공 유관기관·단체 및 기업에 지급, 전입자 1회만 적용) 								

신청방법 주소지 읍·면사무소 방문 신청

☎ 문의 : 인구정책실 인구정책팀 054-950-6254

고령군 전입세대 주택대출 이차지원사업 신청

신청기간 25. 2. 10. ~ 예산 소진 시까지

지원대상 - 2022. 10. 17. 이후 전입자

- 관내 2인 이상 세대구성원으로 신청일 기준으로 세대구성원 모두 관내에 주소를 둔 가구

지원내용 - (기본) 신청일 기준 대출잔액의 2% 연 최대 200만원 지원 *천원미만 절사

- (우대지원:2자녀이상) 신청일 기준 대출잔액의 2% 연 최대 400만원 지원 *천원미만 절사

신청방법 고령군청 인구정책실 인구정책팀 방문신청

※ 자세한 사항은 “고령군청 홈페이지>대가야고령>고령알리미>고시·공고” 참고 바랍니다.

 문의 : 인구정책실 인구정책팀 054-950-6254



공동주택(소규모)관리비용 지원사업

제출기간 2026. 1. 19.(월) ~ 2. 13.(금) 18:00까지 (방문제출)

접수처 고령군청 건축과 주택담당

지원대상 - 공동주택 : 「주택법」에 의하여 건설된 30세대 이상의 공동주택 중 사용검사 받은 지 10년이 경과한 공동주택과 그 부대시설 및 복리시설

- 소규모 공동주택 : 「건축법」에 따라 건축허가를 받은 공동주택(아파트, 연립주택, 다세대주택) 중 사용승인일로부터 10년이 경과한 건축물

지원범위 - 단지 내 주도로(보도포함)의 유지보수

- 보안등의 유지보수

- 상·하수도(건물안은 제외)의 유지보수 및 준설

- 어린이놀이터 및 주민운동시설의 유지보수

- 노인정(경로당)의 유지보수

- 담장의 유지보수(단지개방을 위한 담장 허물기 및 조경사업포함)

- 공동주택의 외벽도색 및 옥상방수

- 그 밖에 군수가 필요하다고 인정하는 공공사업

기타사항 고령군 홈페이지 고시공고란 공고문 참고

 문의 : 건축과 주택팀 054-950-6748

청년 창업공간 리모델링 지원사업 참여자 모집

모집기간 2026. 1. 28.(수) ~ 2. 11.(수) 18시

지원대상 고령군에 거주(예정)하는 만 18세~45세의 청년으로 고령군 내 사업장을 운영 중인 3년 이내 초기 청년창업자 또는 예비창업자

지원인원 4개소 정도

지원내용 점포 리모델링 비용 최대 5백만원 지원

신청방법 방문 접수, 전자우편 접수

※자세한 사항은 고령군청 홈페이지 고시공고란 참고바랍니다.

☎ 문의 : 인구정책실 청년정책팀 054-950-6589



청년 월세 주거비 지원사업 참여자 모집

모집기간 2026. 2. 9.(월) ~ 25일(수) 18시

지원대상 고령군에 거주(예정)하는 만 18세~45세의 청년 1인가구 또는 신혼부부

지원인원 50명

지원내용 월 10만원씩 10개월(최대 1백만원) 동안 월세 지원

신청방법 방문 접수, 홈페이지 접수

※자세한 사항은 고령군청 홈페이지 고시공고란 참고바랍니다.

☎ 문의 : 인구정책실 청년정책팀 054-950-6589

청년커뮤니티 활동 지원사업 참여자 모집

모집기간 2026. 1. 29.(목) ~ 2. 13.(금) 18시

지원대상 고령군에 거주 또는 활동하는 만 18세~45세의 청년 5명 이상으로 구성된 동아리

지원인원 10팀

지원내용 팀별 활동비 최대 1백만원 지원

신청방법 방문 접수, 전자우편 접수

※자세한 사항은 고령군청 홈페이지 고시공고란 참고바랍니다.

☎ 문의 : 인구정책실 청년정책팀 054-950-6589



임산·탄생 축하금 지원사업

신청기간 ~ 2026. 3. 31. ※예산 소진 시까지

신청대상 및 신청조건

- 2025년 1월 이후 임신·출산을 한 임신부 또는 부모
- 신청일 기준 관내 주소로 둔 임신부와 그 배우자 및 출생아
- 중위소득 150% 이내
- ※ 수령 후 6개월 간 관내 주소 유지

지원금액 임신축하금 50만원, 탄생축하금 50만원

(각 1회, 고령사랑 상품권(모바일) 또는 제로페이로 지급)

※ 다태아 혹은 쌍생아 이상의 경우 : 100만원 지급

지급시기 신청일로부터 한 달 내

신청방법 읍·면사무소 또는 인구정책실 저출생대응팀 방문 접수

☎ 문의 : 인구정책실 저출생대응팀 054-950-6282



고령군 우리꽃연구회원 모집

대 상 관내 주민

모집인원 00명

신청요건 고령군우리꽃연구회 교육 및 재능 기부활동 참여 가능자

신청방법 농업기술센터 소득작목팀 문의처로 신청서 제출

신청기간 2. 23.(월) ~ 2. 27.(금)/5일간

☎ 문의 : 농업기술센터 소득작목팀 054-950-7381



2026년 소상공인 상가 시설개선 지원 사업 안내

신청기간 2월 중 ※ 확정 내용 홈페이지 공고 예정

신청대상 - 관내 소상공인으로서 사업자 등록 기준 영업행위를 한 지 6개월 이상 된 상가 (동일업종에 한함)
- 소상공인 중 도소매업, 음식점 등 서비스업 ※ 상시근로자 5인 미만 사업자

지원내용 상가 시설개선(화장실, 주방, 간판, 인테리어 등)

지원한도 미정(추후 확정 내용 홈페이지 공고 확인)

신청방법 신청서 등 작성하여 방문접수

※ 신청서 등 제출서류 군청 홈페이지 공고문 참조

☎ 문의 : 지역경제실 지역경제팀 054-950-6564

2026년 국민기초생활보장(생계, 의료, 주거, 교육)선정기준 및 신청안내

신청기간 연중

신청장소 읍·면사무소 방문

선정기준 소득인정액이 급여종류별 선정기준 이하인 사람(소득인정액 기준, 부양의무자 기준 등 동시에 충족)
*주거, 교육급여 : 부양의무자 기준 없음

구비서류 신청서, 금융정보등 제공동의서 등

< 2026년도 급여별 선정기준 >

(단위: 원/월)

가구원 수	1인	2인	3인	4인	5인	6인
기준중위소득	256만4,238	419만9,292	535만 9,036	649만 4,738	755만 6,719	855만 5,952
생계급여 (기준중위소득 32%이하)	82만 556	134만 3,773	171만 4,892	207만 8,316	241만 8,150	273만 7,905
의료급여 (기준중위소득 40%이하)	102만 5,695	167만 9,717	214만 3,614	259만 7,895	302만 2,688	342만 2,381
주거급여 (기준중위소득 48%이하)	123만 834	201만 5,660	257만 2,337	311만 7,474	362만 7,225	410만 6,857
교육급여 (기준중위소득 50%이하)	128만 2,119	209만 9,646	267만 9,518	324만 7,369	377만 8,360	427만 7,976

☎ 문의 : 주민복지과 통합조사팀 054-950-6175

문화누리카드 [통합문화이용권] 이용 안내

문화누리카드 소외계층 삶의 질 향상과 계층 간 문화격차 완화를 위하여 기초생활수급자, 차상위계층을 대상으로 문화예술, 여행, 체육활동을 지원하는 카드

- 지원내용**
- 지원방법 : 문화누리 전용카드 발급(개인당 1매)
 - 지원금액 : 개인당 15만원
 - ※ 13~18세의 청소년기, 60~64세의 준고령기 : 16만원(1만원 추가 지원)
 - 카드발급기간 : 2026. 2. 2.(월) ~ 11. 30.(월)
 - ※ 자동재충전 대상자는 별도의 발급신청 불필요
 - 카드이용기간 : 2026. 2. 2.(월) ~ 12. 31.(목)

신청자격 기초생활수급자 및 차상위계층(6세 이상, 2020.12.31. 이전 출생)

관내 사용처(가맹점)

구분	분류	가맹점명
문화	도서	고령문고, 오르는능
	영화/공연	작은영화관 대가야씨네마, 대가야문화누리
	전시	대가야박물관
	공예/화방	고령문구센터
	사진관	명성사진관, 청구스튜디오
	문화체험	미진훈수방, 유영주단, 형제한복, 고령요, 랑도예공방(랑스튜디오)
관광	교통수단	고령공영터미널
	휴양림/캠핑장	대가야농촌문화체험특구 캠핑장
	캠핑장	덕곡예마을(영농조합법인 덕곡발전위원회),
	체험관광	안림딸기 정보화마을, 개실마을, 가얏고마을, 대가야역사테마관광지
체육	체육	삼천리자전거, 고령국민체육센터, 고령볼링장, 다산건강가족센터, 세진스포츠센터

※ 자세한 가맹점 정보는 문화누리 홈페이지(mnuri.kr) 참고바랍니다.

 문의 : 문화유산과 문화예술팀 054-950-6314



2026년 문화누리카드 자동재충전 안내



자동재충전 안내



2025년에 문화누리카드를 발급받아 지원금액 중 3만 원 이상을 사용하신 경우, 그리고 2026년에도 카드발급 자격(기초생활수급자, 차상위계층)을 유지 중이시라면 귀하의 문화누리카드에 2026년도 지원금이 자동재충전 됩니다.
2026년에도 즐겁고 편안하게 문화생활을 누리보세요~

* 세부 조건에 따라 자동재충전이 되지 않는 경우도 있으니 아래 자세한 사항을 반드시 확인하시기 바랍니다.

문화누리카드 자동재충전이란?

2025년 문화누리카드 발급 후 3만 원 이상 사용이력이 있으며 2026년에도 수급자격 유지 시, 별도의 신청 절차 없이 자동으로 2026년 지원금을 개인의 문화누리카드로 지급

자동재충전 추진 기간

2026.1.16.(금)~1.21.(수) / 4영업일만

(*자동재충전 완료 시 1월 말 순차적으로 문자 알림 예정. 단, 휴대폰 번호가 정확하지 않은 경우 발송 불가)

2026년 문화누리카드 이용기간

2026.2.2.(월) ~ 12.31.(목)

지원금액

개인당 15만 원 (생애주기별 추가지원 연령에 해당하는 경우에는 1만 원 추가 지급)

- 기본지원금: 15만 원
- 추가지원금: 생애주기별 특성을 고려해 청소년기-준고령기 1만 원 추가 지원
 - * 청소년기 추가지원 대상자(13세~18세): 2008년 ~ 2013년 출생자
 - * 준고령기 추가지원 대상자(60세~64세): 1962년 ~ 1966년 출생자

자동재충전 여부 확인방법 (2026년 2월 2일부터 확인 가능)

확인방법	세부방법
주민센터	주민센터에 전화 혹은 방문하여 본인 확인 후 자동재충전 여부 확인
온라인 (누리집)	문화누리카드 누리집을 통해 본인인증 후 자동재충전 여부 확인 * [카드발급/잔액확인]->[카드사용내역 및 잔액확인] 메뉴
고객센터 (ARS)	고객센터(1544-3412 / ARS 2번) 통해 주민등록번호 확인으로 자동재충전 여부 확인
모바일앱	문화누리카드 모바일 앱을 다운로드하여 본인인증 후 자동재충전 여부 확인

자동재충전 대상자

전년도(2025년도) 문화누리카드 발급 후 3만 원 이상의 사용이력이 있으며, 2026년에도 수급자격을 유지하는 자

▲ 자동재충전 제외 대상자

- 자격검증기간(2026.1.6~18 기준) 수급자격이 없는 자
- 카드 유효기간이 2026년 1월까지인 카드 소지자
- 2025년 기준 복지시설 발급자
- 사망자, 사망의심자, 사고등록카드(분실신고 등), 사용정지카드(본인요청)등 오류 카드 보유자
- 우편수령 후 수령등록을 하지 않은 카드 보유자
- 2025년도에 문화누리카드를 발급받고 지원금을 3만 원 미만 사용한 자
- 2025년도 카드 발급 이후 2026년도 자동재충전 자격검증기간(2026.1.6~18) 사이에 개인정보(이름, 주민등록번호) 변경자
(* 단, 자동재충전 자격검증기간(2026.1.6~18)이전까지 농협과 문화누리카드 담당자를 통해 개명, 주민등록번호 변경 신청을 완료한 경우에는 자동재충전 가능)
- 기타 주민등록 말소, 자격검증 시점에 일시적으로 자격이 중지된 자 등

자동재충전이 되지 않은 경우, 발급·재충전 안내

자동재충전이 되지 않았다고 해서 2026년 지원금을 받지 못하는 것이 아닙니다. 2026년에도 문화누리카드 발급대상자격(기초생활수급자·차상위계층)에 해당이 된다면 문화누리카드 발급기간(2026.2.2~11.30)중 지역별 당해 연도 예산 소진 전까지 주민센터 방문/누리집/모바일앱/전화ARS를 통해 문화누리카드 발급(신규발급, 재충전)이 가능합니다.

- * 문화누리카드는 신청순지급이 원칙이며, 해당 지역의 예산이 소진된 경우에는 발급이 불가합니다. 만약 추가 지원 1만 원 예산이 소진된 경우에는 기본 지원금(15만 원)만 지급되며, 기본지원금의 예산도 소진된 경우에는 발급이 불가할 수 있습니다.
- * 자세한 문화누리카드 발급방법은 문화누리카드 누리집, 블로그 등을 참고해 주시기 바랍니다.

기타 안내사항

문화누리카드 발급 후 실제 카드를 사용하는 실사용자를 대상으로 자동재충전 혜택을 제공하고자 2027년에도 최소 사용금액 요건이 적용될 예정입니다. (3만 원 이상 사용이력이 있는 경우에만 자동재충전 제공)
올해 문화누리카드 발급 후 최소금액(3만 원 이상)을 사용하고 내년에도 수급자격을 유지하게 되면 2027년에도 자동재충전이 됩니다.

GORYEONG 고도(古都) 이미지 찾기 사업

古都 전통과 미래를 잇다.

고도 이미지 찾기 사업



목적 역사문화경관의 복원과 보전, 주민 지원을 통해 쾌적하고 품격있는 주거 및 생활환경 조성

지원근거 고령군 고도 보존·육성 및 주민 지원에 관한 조례 제19조

대상지역 고령군 고도보존육성지구 지산리, 연조리, 고아리, 쾌빈리, 헌문리, 중화리)

사업기간 계속사업(보조금 지급은 당해 예산 상황에 따라 지연될 수 있음)

지원대상 「건축법 시행령」 별표 1 제1호 단독주택, 제3호 및 제4호 제1·2종 근린생활시설

※ 공용건축물, 정부투자기관, 등록문화유산과 국가 또는 지방자치단체의 보조 및 지원사업으로 시행하는 건축물은 지원대상에 제외



한옥

※ 한옥을 신축, 개축, 재축, 증축하는 경우 ·
한식토기와, 마당, 전통담장, 대문을 포함할 경우

- 총 공사비의 50% 범위에서 **최대 1.5억원**
- 미포함시 : 최대 1.1억원

※ 한옥을 수선 · 대수선 하는 경우

- 총 공사비의 50% 범위에서 **최대 8천만원**

※ 외관 공사비가 총 공사비의 1/2 이상이어야 함

※ 공사비는 건축사가 설계한 국토교통부 기준 건설공사 표준 품셈을 적용하여 산정, 매장유산 조사 및 설계에 소요되는 비용은 총 공사비에 포함

건축자산

※ 「한옥등건축자산법」 제10조에 따라 우수건축자산으로 등록된 건축자산을 수선·대수선 하는 경우

- 총 공사비의 50% 범위에서 최대 1.3억원

※ 고도의 역사적 사건·인물 등과 관련된 건축물 중 건립한 지 50년이 지나 보존할 가치를 지닌 건축물로 고도보존육성지역심의위원회를 거친 건축자산을 수선·대수선 하는 경우

- 총 공사비의 50% 범위에서 최대 8천만원

기타

※ 담장, 대문

- 총 공사비의 50% 범위에서 최대 3천만원 단, 한옥지원사업과 중복지원 불가

※ 가로변 건축물 외관정비(간판시설 포함)

- 총 공사비의 50% 범위에서 최대 총당 3천만원

※ 간판

- 설치비의 50% 범위에서 최대 2백만원



문의처
고령군청 문화유산과 054-950-6762

2026 농어민수당 신청 안내

- 사업신청** 2026. 2. 1. ~ 3. 13.
- 온라인(모바일) : 2026. 2. 1. ~ 3. 13.
- 방문신청 : 2026. 2. 23. ~ 3. 13.

- 신청자격** 농업경영체 등록 농가주
- 신청년도 1월 1일전 1년이상 계속해서
도내에 주소(거소)를 두고 있는 사람
- 신청년도 1월 1일전 1년 이상 계속해서 농업경영체 유지 농가주
※ 2026년 신청자 : 2024.12.31.까지 경영체 등록을 마치고 도내에 주민등록을 두고 계속해서
영농을 하며 거주하고 있는자

신청방법 온라인(모바일) 및 읍면사무소 방문

지원금액 농가당 연 60만원

지원방법 고령사랑상품권(카드) 또는 선불카드

- 제외대상** - 2024년 기준 농어업외 종합소득금액이 3,700만원 이상인자
- 직불금 등 보조금 부정 수급자, 공무원 및 공공기관 임직원
- 지급대상자와 실제 거주를 같이하면서 세대를 분리한 사람

수당지급 상반기 지급예정

☎ 문의 : 농업정책과 농업정책팀 054-950-7303



2026년 농식품 바우처 사업

- 지원대상** 생계급여(기준 중위소득 32%이하) 수급 가구 중 임신부·영유아·아동·청년 포함가구
*임산부 : 임신 중이거나 분만 후 6개월 미만인 여성
*영유아, 아동 : 2008.1.1. 이후 출생자
*청년 : 1992.1.1. ~ 2007.12.31. 출생자

사업신청 ~2026.12.11.(금)

지원기간 2026.1.2.(금) ~ 12.31.(목)

지원내용 국산 과일류, 채소류, 흰우유, 신선알류, 육류, 잡곡류, 두부류, 임산물을 구입할 수 있는
농식품바우처카드 지원

- 신청방법** - 온라인 : 농식품바우처 지원사업 홈페이지(www.foodvoucher.go.kr)신청
- A R S : 전화신청 1551-0857
- 오프라인 : 주소지 읍면사무소

☎ 문의 : 농업정책과 유통가공팀 054-950-7332

마당개 중성화 수술 지원사업

지원대상 관내 마당개 소유 군민

지원내용 - 중성화 수술비 지원 : 마리당 40만원이내[암컷 40만원, 수컷 20만원(동물등록비 포함)]

대행병원 라파동물병원(대가야읍 쾌빈3길2, ☎955-0058)

지원신청 접수처 읍면사무소

※ 예산 소진 시까지 사업 진행합니다.

☎ 문의 : 축산정책과 동물자원팀 054-950-7472

길고양이 중성화 수술 지원사업

지원대상 관내 주민

지원내용 - 중성화 수술비 지원 : 마리당 20만원이내

대행병원 라파동물병원(대가야읍 쾌빈3길2, ☎054-955-0058)

지원신청 접수처 라파동물병원(대가야읍 쾌빈3길2, ☎054-955-0058)

사업추진 방법 신청·접수 → 포획 → 중성화수술 → 후처치 → 방사

※ 반려의 목적으로 기르는 고양이는 해당없음.

☎ 문의 : 축산정책과 동물자원팀 054-950-7472

[반려견 등록] 선택이 아닌 필수입니다!

주요내용 - 2개월령 이상의 개는 동물등록이 법적 의무사항입니다

- 주택·준주택 또는 그 외의 장소에서 반려 목적으로 기르는 2개월령 이상인 개

※ 동물등록 미실시 100만원 이하의 과태료 대상(동물보호법 제15조 위반)

동물등록 방법 동물등록대행업체 등을 통해 내장형 혹은 외장형 등록신청

※ 관내 주민일 경우 관내지정병원(라파동물병원, ☎054-955-0058) 시술 후 신청서 작성

☎ 문의 : 축산정책과 동물자원팀 054-950-7472



고령사랑상품권 설 맞이 할인율 상향 안내

기 간 2026. 2. 1.(일) ~ 2. 14.(토) 2주간

지원내용 할인율 12% → 15%

구매방법 - 지류: 관내 금융기관(농협은행, iM뱅크, 지역농·축협, 새마을금고 등)
- 카드: 지역상품권 착(chak) 어플
- 제로페이: 어플(비플페이, 올원뱅크 등)

고령군우리음식연구회 회원 모집

모집기간 2026. 2. 19.(목) ~ 2. 23.(월)

모집대상 고령군에 주소를 두고 요리에 관심있는 고령군민(여성농업인 우선)

모집인원 10명내외

활동내용 - 지역 특산물을 활용한 특화음식 학습 및 개발연구
- 회원의 자질향상을 위한 교육연찬 등

접수방법 농업정책과 3층 현장접수 및 이메일, 팩스(fax 054-950-6489)

제출서류 가입신청서(2월 고령군 홈페이지 확인)

문의 : 농업정책과 농업인육성담당 054-950-7341



고령금산한우 '고령군을 대표하는 으뜸음식점'

고령금산한우(대표 허복선)는 경상북도가 주관하는 경북 대표 맛집 ' 으뜸음식점'으로 고령군에서 유일하게 선정된 곳으로, 식약처 인증 위생등급제 ' 좋음' 이상 평가 업소를 대상으로 서면심사, 현장평가를 통해 선정되며, 2년동안 자격을 유지하게 됩니다.

고령금산한우는 1995년 개업 당시부터 한우 이력제 시행 전부터 관련 정보를 고객들에게 알리고 한우 농가와의 신뢰를 구축해 왔으며, 1++ 최고급 한우와 국내산 참숯으로 손님들에게 최고의 맛을 제공하고 있습니다.

또한, 첫 백년가게 지정, 모범음식점 지정 등 대·내외적으로 인정받고 있는 음식점입니다.

문의 : 관광진흥과 식품진흥팀 054-950-6693





기후에너지환경부
대구지방환경청



자세히 알아보기



제7차 미세먼지 계절관리제

불법소각 절대 금지

허가받지 않은 장소에서 폐기물을 태우는 행위, **불법소각**입니다!



영농폐기물

페비닐, 농약병, 비료 포대 등 농업용 폐자재

종류별로 구분하여 마을 공동집하장 등 지정된 장소에 배출



영농부산물

농작물 재배 과정에서 발생하는 뿌리, 줄기 등 생물성 부산물

지자체 지침에 따라 수거·파쇄 처리 (영농부산물 파쇄지원단)

대구지방환경청 SNS



인스타그램



페이스북



블로그

불법소각 적발 시 100만원 이하의 과태료가 부과됩니다. 올바른 폐기물 처리에 동참해 주세요.

국가암 조기검진 및 생애전환기 검진 실시

대 상 2026년도 건강검진대상자(작수년도 출생자) 및 전년도 미수검자

※ 전년도 미수검자의 경우 건강검진 추가 신청 후 검진 가능(국민건강보험공단 1577-1000)

검진항목 기본검진, 암 검진(위암, 유방암, 자궁경부암, 대장암)

검진기관 인구보건복지협회 대구·경북지회

검진일자 및 장소

검진일자	장소	시간
2026. 2. 12.(목)	다산보건지소	08:30~11:00
2026. 2. 13.(금)	성산보건지소	
2026. 2. 14.(토)	고령군보건소	

☎ 문의 : 건강증진과 방문보건팀 054) 950-7932

치매환자 맞춤형 사례관리사업

일 시 연중

장 소 고령군치매안심센터, 다산단기치매쉼터

대 상 치매안심센터에 등록된 치매환자 중 돌봄 사각지대에 있

- 주요내용**
- 치매안심센터에 등록된 치매환자 중 돌봄 사각지대에 있고 스스로 개선이 어려운 대상으로 치매사례관리위원회 심의로 선정된 자
 - 지역사회 의료·복지서비스 등 지역자원 연계
 - 신체·심리·사회·환경적 요구와 관련된 복합적인 욕구와 문제해결 및 중재
 - 건강관리·일상생활관리·가정내 안전관리 상담 및 교육
 - 긴급, 중점, 일반 대상군으로 선정 관리

☎ 문의 : 고령군치매안심센터 054-950-7937,7962 / 다산단기치매쉼터 950-7977



치매고위험군 조기검진 및 집중검진 대상자 치매조기검진 사업

기 간 연중

- 대 상**
- 치매고위험군 : 치매선별검사 결과 인지저하자, 경도인지장애로 진단받은 대상자, 국민건강보험공단 건강검진 결과 '인지기능저하 의심'으로 검진결과를 받은 자
 - 집중검진 대상자
 - 당해연도 만 75세 이상 독거노인
 - 당해연도 주민등록상 만 75세 진입한 노인(1951년생)

장 소 고령군치매안심센터, 다산단기치매쉼터

준 비 물 신분증 지참

- 주요내용**
- 인지선별검사 및 치매진단검사
 - 검사 결과에 따른 추적관리, 인지프로그램 참여 연계
 - 치매예방수칙 333, 인지워크북 제공

문의 : 고령군치매안심센터 054-950-79

____님은 **치매고위험군 검진대상**입니다.
치매의 조기발견과 예방을 위해 **적극적인 검진은 필수**입니다!!

치매고위험군 검진 안내문

치매를 조기에 발견하여 치료함으로써 치매 중증화를 억제하고 증상을 개선하여 치매환자와 가족의 부담을 완화하고 사회적 비용 경감

1 대상

- ☑ 치매선별검사 결과 '인지저하'로 분류되었으나 1년동안 진단검사를 받지 않은 자
- ☑ 진단검사 결과 '경도인지장애'로 진단받은 자
- ☑ 국민건강보험공단 건강검진 결과 '인지기능저하 의심'으로 검진결과를 받은 자

2 검진 절차

01
진단검사 1단계
신경심리검사
CERAD-K(제2판)
LICA

02
진단검사 2단계
치매임상평가
치매척도검사 (CDR/GDS)

03
감별검사
업력병원
CT or MRI
혈액검사/뇨검사

3 검진 문의

고령군치매안심센터 | 054-950-7938
다산단기치매쉼터 | 054-950-7977
경북 고령군 대가야읍 왕릉로 65-5(고령군보건소)

찾아가는 산부인과 이동진료 안내

대 상 관내 여성

진료일정 - 고령군보건소 2.12.(목) ☎예약 950-7953

- 다산보건지소 2.9.(월) ☎예약 950-7746

검진내용 - 산전진료 : 산전검사 및 임신초기~임신36주까지(총 14회) 진료서비스 제공

- 산후검진 : 출산 후 몸이 정상적으로 회복되었는지 확인하기 위한 진료

- 일반 부인과 진료 : 자궁 및 여성생식기 감염 및 질환 진료

주요검사 - 임 산 부 : 산전검사, 초음파, 태아기형검사(1,2차), 임신성 당뇨검사, 빈혈검사, 분만전검사 등

- 가임여성 : 예비엄마를 위한 임신 전 혈액 및 소변검사, 자궁경부암검사, 난소기능평가검사산전
검사(AMH) 등

수행기관 안동의료원(경상북도 위탁 운영)

☎ 문의 : 보건소 출산지원팀 054-950-7953



갑작스런 가슴통증, 한쪽 팔다리 마비 시

심근경색 조기증상



갑작스런 가슴통증-압박감
갑작스런 호흡곤란



갑작스런 턱·목·등 통증
갑작스런 팔·어깨 통증



뇌졸중 조기증상



갑작스런 한쪽
얼굴·팔·다리 마비
갑작스런 시각장애



갑작스런 언어장애
갑작스런 심한 두통
갑작스런 어지럼증

☎ 문의 : 보건소 건강증진팀 054)950-7913

2026년 금연클리닉 운영

일시 연 중(평일 09:00~18:00)
장소 보건소 3층 금연클리닉실
대상 흡연자 중 금연희망자
운영방법 전문상담사를 통한 총 6개월 프로그램 운영
내용 - 기초검사(혈압,혈당,콜레스테롤) 및 CO측정, 니코틴 검사
 - 상담을 통한 대상자에게 적합한 금연보조제 지급

※ 이동금연클리닉 운영 - 다산 보건지소
 - 기간 : 2026. 1. 13. ~ 3. 3.
 (매주 화요일), 14:00~17:30

☎ 문의 : 보건소 금연상담실 054)950-7966

2026년 명품 잇몸만들기 사업 운영

기간 1. 19.(월)~11. 30.(월)
 (평일 09:00~18:00)
장소 보건소 2층 구강보건실
대상 30~70세 고령군민
내용 - 회차별 과정을 통한 잇몸관리, 스케일링
 - 올바른 잇솔질 교육, 구강용품 사용설명

☎ 문의 : 보건소 구강보건실 054)950-7915



생명나눔 사랑의 헌혈 운동 계획

일시 2. 5.(목) 10:00 ~ 16:00
장소 고령군청 앞
대상 헌혈 희망자
주관 고령군보건소,대구·경북 혈액원
방법 대한적십자사 대구·경북혈액원 헌혈버스 활용
혜택 기념품 제공 등

※ 고령군보건소 홈페이지 공지사항 참고

☎ 문의 : 보건소 의약관리팀 950-7927

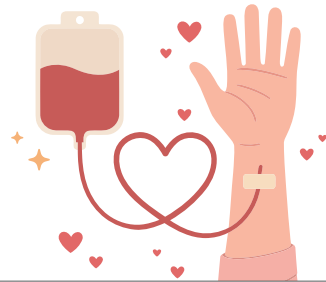

아동 치과주치의 사업 시행

사업개요 - 아동의 구강질환을 예방하고 정기적인 치과 관리를 통해 건강한 치아 형성을 돕기 위한 아동 대상 치과주치의 지원 사업

사업기간 연중

대상 고령군에 주소지를 둔 만18세 미만 아동 (진료일 기준, 2008년생 중 생일이 지나지 않은 아동 포함)

지원내용 - 1인당 연간 5만원 지원
 - 구강검진 및 구강보건교육
 - 예방진료 : 불소도포, 치아홈메우기, 치석제거, 방사선 촬영
 - 질환치료 : 충치치료(GI, 레진), 발치 등

☎ 문의 : 보건행정과 진료팀 054-950-7942

마음건강에 관심을 기울이는 “마음체크Day”운영

일 정 2. 10.(월) (매월 10일)
대 상 관내 주민
홈페이지 군청 및 보건소 홈페이지 팝업창
(개인정보 보호)
운영내용 - 1:1 비대면 마음건강검진
(우울, 스트레스, 불안 등) 및 결과 안내
- 정신건강 정보제공 및 정신건강관리
안내
- 정신건강 위험군 정신건강복지센터
연계 서비스 제공

☎ 문의 : 고령군정신건강복지센터 950-7981~



2026년 보건소 휠체어 무료대여 운영 안내

일 시 연중
장 소 고령군 보건소 물리치료실
대 상 관내 주소지를 둔 지역주민
(저소득층 및 장애인 우선안내)
운영방법 - 1달대여(1회연장, 최대2달 사용가능)
- 신분증 지참

☎ 문의 : 보건소 물리치료실 950-7933

폐렴구균 예방접종 안내

사업대상 고령군민 중 65세 이상
(1961. 12. 31. 이전 출생자)
사업기간 연중
비 용 무료
내 용 폐렴구균 예방접종 지원
(폐렴구균 예방접종력이 있는 경우 제외)
접종기관 보건소, 보건지소(성산지소, 개진지소
제외), 전국위탁의료기관
(관내: 고령영생병원, 고령백의원,
다산종합의원, 하하정형외과의원)
※ 보건(지)소 : 집중대상 및 접종가능 시간 문의 후 방문
☎ 문의 : 보건소 출산지원팀 054-950-7953

소아청소년과 진료 안내

진료일정 매주 수요일 (09:00~17:00)
장 소 보건소 1층(출산통합지원센터)
진료대상 관내 소아청소년(0~17세)
의 료 진 소아청소년과 전문의
진료내용 소아청소년과 일반진료 및 건강상담
☎ 문의 : 보건소 출산지원팀 054-950-7953

대상포진 예방접종 안내

사업대상 고령군 내 1년 이상 거주 중인
1961년 이전 출생 기초생활수급자
사업기간 연중
비 용 무료
내 용 대상포진 예방접종 지원(대상포진 예방
접종력이 있는 경우 제외)
접종기관 보건소, 보건지소(성산지소, 개진지소 제외)
※ 보건(지)소 : 집중대상 및 접종가능 시간 문의 후 방문
☎ 문의 : 보건소 출산지원팀 054-950-7953

안녕하세요! 본인 소개와 현재 계신 부서가 어떤 곳인지 간단히 설명 부탁드립니다.

안녕하세요. 저는 총무과 행정팀에서 여론·동향 파악, 선거사무, 포상 및 성과금 등의 업무를 담당하고 있는 전승국 주무관입니다. '행정'팀이라고 하니 어떤 업무를 하는지 명확히 알 수 없어서 궁금하신 분들이 많을 것으로 예상되네요. 행정팀은 인사, 성과 등 조직의 엔진을 돌리는 팀이라고 생각하시면 될 것 같습니다. 쉽게 말해 우리 조직이 원활하게 돌아갈 수 있도록 뒤에서 서포트하는 '살림꾼'의 역할을 한다고 말할 수 있겠네요. 직원들이 적재적소에서 역량을 발휘할 수 있게 판을 짜고, 대내외적인 변화에 기민하게 대응하는 역할을 합니다.

업무 범위가 굉장히 넓어 보이는데요. '여론·동향 파악' 업무는 조금 생소합니다. 왜 이 업무가 중요한가요?

행정은 책상 위에서만 이루어지지 않기 때문입니다. 아무리 좋은 정책과 사업도 주민의 정서와 맞지 않거나 현장의 갈등을 간과한다면 실패할 수 있기 마련이니까요. 담당자로서 지역사회 흐름이나 주민들의 목소리, 그리고 내부 직원들의 건의 사항을 수시로 살펴 정책이 현장에서 어떻게 받아들여지는지 파악하는 '안테나' 역할을 하고 있습니다. 정책과 현실 사이의 간극을 좁히는 것이 제 역할이고, 소통의 가교가 된다는 점에서 큰 보람을 느낍니다.

업무를 수행하면서 가장 보람찼던 순간이나 기억에 남는 에피소드가 있다면요?

선거 업무를 무사히 마쳤을 때가 기억에 남습니다. 흔히들 선거를 '민주주의의 꽃'이라고 부르는데, 수개월 전부터 시작된 보이지

않는 노력들이 톱니바퀴처럼 맞물려 돌아가야 비로소 그 꽃을 피울 수 있죠. 선거 예산을 짜고 선거인명부를 확정하는 초석을 다지는 업무부터 선거 벽보가 붙고 투표소를 설치하는 것은 물론 하이라이트인 투표와 개표까지, 이 긴 여정 중 어느 한 순간도 보람차지 않은 순간이 없습니다. 특히, 개표가 끝나고 수만 장의 투표지가 오차 없이 집계되어 모든 수치가 정확히 맞아떨어졌을 때의 그 짜릿함과 아무런 사고 없이 선거를 마쳤음에 느껴지는 안도감은 더욱 잊기 어려울 것 같아요.

마침 다가오는 6월 제9회 전국동시지방선거가 치러지는데, 소식지를 보시는 분들께 하고 싶은 말씀이 있으신가요?

지방선거는 투표율이 상대적으로 낮기 때문에, 단 몇 표 차이로 당락이 결정되는 경우가 많습니다. 실제로 과거 지방선거에서 단 1표 차이로 당선자가 결정된 사례도 있었죠. 나의 한 표가 우리 동네의 교육 환경을 바꾸고, 복지 혜택을 늘릴 수 있는 강력한 '캐스팅 보트'가 된다는 사실을 기억해주셨으면 해요. 다가오는 6월 3일, 우리의 미래를 위한 '4년 짜리 보험'을 든다는 마음으로 꼭 투표소에 나와주세요!

마치며: 주무관님에게 '행정'이란?

제가 행정팀에서 근무하며 느낀 행정이란 '오케스트라'와 비슷한 것 같아요. 조직 안에는 수많은 부서와 다양한 개성을 가진 직원들이 있습니다. 가끔은 불협화음이 날 때도 있지만, 각기 다른 입장 차이를 조율하여 결국 하나의 목표를 향해 아름다운 화음을 만들어낼 때 비로소 그 가치와 성과가 빛나기 때문이죠. 저 역시도 고령군이라는 오케스트라 안에서 항상 최선을 다하겠습니다.

대가야 시네마



< 기존 상영작 >



아바타:불과재



신비아파트
10주년 극장판



만약에 우리



프로젝트Y

< 2월 개봉 예정 영화 >

※ 영화배급 사정에 의해 변경될 수 있습니다.



왕과 사는 남자

- 장르 : 드라마
- 개봉일 : 02.04.
- 등급 : 12세 이상 관람가
- 출연 : 유해진, 박지훈, 유지태, 전미도



휴민트

- 장르 : 액션
- 개봉일 : 02.11.
- 등급 : 15세 이상 관람가
- 출연 : 조인성, 박정민, 박해준, 신세경



넘버원

- 장르 : 드라마
- 개봉일 : 02. 11.
- 등급 : 미정
- 출연 : 최우식, 장혜진, 공승연



극장판 엉덩이 탐정 : 스타 앤드 문

- 장르 : 애니메이션
- 개봉일 : 02. 07.
- 등급 : 미정
- 국가 : 일본

※ 대가야시네마 홈페이지 또는 '디트릭스'앱에서 시간표 확인 및 예매가능

※ 월, 화 : 휴관 / 수, 목, 금, 토, 일 : 상영

※ 요금 : •2D-성인 7,000원 / 청소년·경로·장애인·유공자 등 6,000원 •3D-9,000원

☎ 문의 : 대가야시네마 054-954-7053



사서 추천 도서

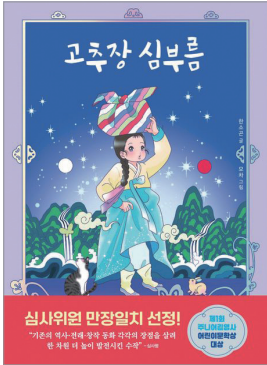

고추장 심부름

•저자 : 한소곤 •출판사 : 주니어김영사 •발행 : 2025

엄마의 고추장 심부름을 떠난 주인공 '나'가 길 위에서 마주하는 일상의 풍경과 예기치 못한 작은 모험들을 따뜻하고 섬세한 시선으로 담아낸 그림책이다. 단순히 심부름이라는 임무를 수행하는 과정을 넘어, 익숙한 동네 어귀에서 발견하는 새로운 세상과 그 속에서 싹트는 아이의 호기심, 그리고 성장의 순간을 감각적인 일러스트로 표현했다. 아이들에게는 작은 일도 커다란 도전이 될 수 있음을 보여주며, 어른들에게는 어린 시절의 설레던 기억을 되살려주는 마법 같은 작품이다. 일상의 소소한 경험이 어떻게 단단한 내면을 만드는지 부드럽게 일깨워준다.

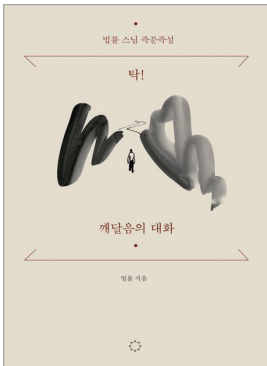

탁! 깨달음의 대화 : 법륜 스님 즉문즉설

•저자 : 법륜 •출판사 : 정토출판 •발행 : 2025

법륜 스님이 수많은 사람과 나눈 대화를 통해 인생의 괴로움에서 벗어나는 지혜를 전하는 '즉문즉설'의 정수를 담은 책이다. 삶의 무게에 짓눌려 고민하는 이들에게 스님 특유의 명쾌하고 담백한 화법으로 '문제의 본질'을 꿰뚫는 통찰을 제시한다. 질문자가 스스로 자신의 마음을 들여다보고, 얽힌 생각의 타래를 '탁!' 하고 끊어낼 수 있도록 돕는 실천적인 조언들이 가득하다. 복잡한 이론보다는 일상적인 비유를 통해 행복의 열쇠가 결국 내 안에 있음을 깨닫게 해주어, 마음의 평화를 찾고 싶은 현대인들에게 훌륭한 길잡이가 되어주는 작품이다.

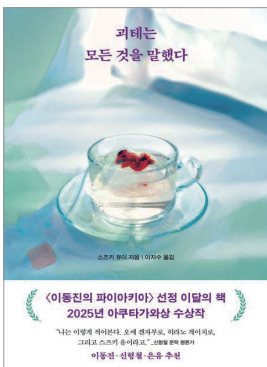

괴테는 모든 것을 말했다

•저자 : 스즈키 유이 •출판사 : 리프 •발행 : 2025

대문호 괴테가 남긴 방대한 문장들 속에서 현대인들에게 꼭 필요한 인생의 지혜와 통찰을 엄선하여 엮은 책이다. 사랑, 인간관계, 고난, 그리고 삶의 목적에 이르기까지 우리가 살아가며 마주하는 수많은 질문에 대해 괴테가 던진 명쾌하고도 깊이 있는 해답들을 담고 있다. 고전이 어렵다는 편견을 깨고, 괴테의 철학을 일상의 언어로 쉽게 풀어내어 삶의 방향을 잃은 이들에게 다시 시작할 수 있는 용기와 위로를 건넨다. 수백 년의 세월을 뛰어넘어 여전히 유효한 거장의 목소리를 통해, 삶을 대하는 태도를 되돌아보고 내면을 풍요롭게 채워주는 작품이다.

「함께모아 행복금고」 성금 기부자 명단

'나누는 기쁨, 희망과 행복' 당신의 나눔이 모두의 행복입니다.

(기탁기간: 2025. 12. 16. ~ 2026. 01. 15.)

녹원가 전국공무원노동조합고령군지부 (주)가림건설 정경상 김주남 김규열 강천동 전용운 진헌택
석성철 조희만 조기혁 구병수 박정배 정철주 오상우 박상용 이성호 박대호 유원호 최종훈 강현호
김원만 정광희 박재영 서병철 최두원 조익영 이정훈 최희준 백승진 이명희 최 준 최병준 박세근
송윤도 이해봉 강태호 류용희 이진호 김동현 이재찬 이대훈 김학성 김태진 정만교 정인철 김형진
박세호 김명한 김주성 류형곤 반성민 정창균 김세원 박미정 박병남 송영선 이민호 신혜경 박진희
김미라 최선미 최주현 안정선 김미경 서민숙 김미정 박현숙 이미혜 서경숙 권경숙 김소라 김선희
김세영 권문정 윤미진 김미성 정서윤 백수련 김민영 김순옥 나혜원 김기연 함진희 조아라 박재아
정지윤 김지원 김은미 송아현 이가윤 변문희 김혜인 진정은 장미지 강이슬 서지현 이선희 김미리
문순희 김성필 전병우 한수찬 이상직 박경우 진창석 배효국 손희억 조재수 노상준 김해용 박기철
문영진 최미경 정지은 나영숙 배윤희 나윤희 박미지 손정미 김난희 박건하 안수자 이재원 성창홍
최용석 이성구 남중석 권중수 이동원 최경열 박재문 이귀분 한혜연 박희송 문옥순 김정연 노근열
문현숙 이정란 이남철 이원성 (주)고령비에스 (주)용진 이정도 박근은 서성민 이상용 황홍기 류호림
농협고령축산물공판장 정동락 정환택 박중현 김양훈 신지민 최종범 박현수 김민정 박민아 박수락
김희중 장민석 김호영 박필교 장경옥 임은정 장윤정 정혜선 최민혜 이소연 김미숙 신윤경 황태희
곽미림 김민정 조혜진 김정은 박수빈 배혜진 황진연 박종휴 노원창 이주현 주지종 홍영복 문장혁
김찬수 김세희 손미현 김순남 다산주철 전해종 배영식 이병성 이운식 강대희 김덕우 신규태 이연화
최화득 장현정 박지현 세원그린 배영자 박정주 최용자 현혜경 유주영 김경순 신창옥 고령교육지원
청 대야기업 씨엘테크 대경철판 성산산업 이영교 김경숙 유성텍스타일 대경산업 대덕테크 대동산업
대성모터스 (주)범양포장 (주)국신필터 승원비닐 영남주유소 박동판 김재규 가야약국 고령가구
고령읍교회 대현건설 다산면고령교회 조임식 램브란트치과 관음사 홍약국 고령군산림조합
경북동물병원 사랑동물병원 정수의과병원 진흥동물병원 라파동물병원 대가조경 대가야시장49회
이주원 유진산림기술사사무소 송조호 김건우 임웅배 차광준 한지수 박혜주 정은미 일신하이폴리(주)
개진면새마을회 덕곡면새마을지도자회 태산개발 월막리마을회 동고령농협여성아카데미
쌍림면새마을회(남) 쌍림면새마을회(여) 쌍림면이장협의회

※ 「함께모아 행복금고」 성금 기탁에 감사드립니다.

계좌번호 : 농협 301-0198-0330-31 예금주 : 경북공동모금회

※ 기존 대가야희망플러스 정기기부를 하시는 분들은 「함께모아 행복금고」로 전환 신청하시기 바랍니다.

☎ 이웃돕기 기부 문의 : 주민복지과(054-950-6233)

함께모아 행복금고(대가야희망플러스) 지원내역

(기탁기간: 2025. 12. 16. ~ 2026. 01. 15.)

(단위: 천원)

생계비		의료비		주거환경개선비		합계	
가구수	금액	가구수	금액	가구수	금액	가구수	금액
3	1,800	2	2,054	-	-	5	3,854

사랑의 물품 기부

(기탁기간: 2025. 12. 16. ~ 2026. 01. 15.)

- 서상호 이불 20개
- 한일특미영농조합법인 쌀(10kg) 100포
- 김우현, 정두환 쌀(10kg) 100포
- 조현호 쌀(10kg) 100포
- (주)쌍림 라면(40개입) 100박스
- (주)참미푸드 핫팩 8,640개, 흑마늘농축액 100박스
- 강촌축산(전재연) 쌀(10kg) 200포
- 경일렌트카(박덕규) 라면(40개입) 150박스, 물티슈(30개입) 5박스
- 매일영농조합법인 국수 70박스
- (주)가천상사 크리스마스 선물상자 100개
- 대백마트&제이스마트 전기요 100개
- (주)케이에스국민푸드 떡(1kg) 400봉
- 맘스터치 케이준닭강정 레귤러 외 20팩
- 중앙식육식당 소고기국(5인분) 10팩
- 레드플레이트 솔로세트 10세트
- (주)동희 쌀(10kg) 20포
- (주)고령애봄봄 수제 부각 70개
- 고령벽돌 라면(40개입) 27박스



※ 사랑의 물품 기탁에 감사드립니다.

☎ 물품 기부 문의 : 주민복지과(054-950-6233)

사랑 더하고 행복 나눠요

여러분의 적극적인 관심과 정성이 고령군 교육발전에 큰 힘이 됩니다.

(기탁기간: 2025. 12. 16. ~ 2026. 1. 15.)

[개인] 광봉구 200,000 김재운 100,000 성현덕 100,000 이남철 100,000 김광호 50,000
심재섭 50,000 최정현 50,000 김옥경 40,000 이영근 30,000 이용화 30,000 이준길 30,000
정은희 30,000 정태수 30,000 허우석 30,000 김진식 20,000 문현숙 20,000 박정숙 20,000
성원환 20,000 신경임 20,000 이동일 20,000 이민 20,000 전병도 20,000 조재우 20,000
진기효 20,000 최용석 20,000 강민규 10,000 광성종 10,000 광영호 10,000 김건우 10,000
김경구 10,000 김경애 10,000 김상기 10,000 김선희 10,000 김성필 10,000 김세영 10,000
김연희 10,000 김영규 10,000 김윤규 10,000 남중석 10,000 노근열 10,000 노재창 10,000
도충환 10,000 문영진 10,000 문장혁 10,000 박길환 10,000 박동판 10,000 박미지 10,000
박민정 10,000 박선희 10,000 박윤경 10,000 박재문 10,000 박정배 10,000 박정주 10,000
박종휴 10,000 박진호 10,000 박태영 10,000 박현수 10,000 박희송 10,000 배상우 10,000
배영식 10,000 서영의 10,000 성기삼 10,000 성기은 10,000 손정미 10,000 손희억 10,000
신지민 10,000 심애경 10,000 심재환 10,000 안수자 10,000 안영숙 10,000 안현경 10,000
오주숙 10,000 유주영 10,000 윤대영 10,000 이미혜 10,000 이상직 10,000 이석호 10,000
이성구 10,000 이성철 10,000 이애자 10,000 이영주 10,000 이용구 10,000 이의정 10,000
이종현 10,000 이주관 10,000 이주영 10,000 이충재 10,000 임대성 10,000 임영종 10,000
장선미 10,000 전해종 10,000 조백섭 10,000 조재수 10,000 주지종 10,000 진일환 10,000
진주혜 10,000 최은숙 10,000 최종범 10,000 최현기 10,000 최홍식 10,000 최화득 10,000
하태진 10,000 한상부 10,000 한수찬 10,000 한혜연 10,000 현혜경 10,000 홍영복 10,000
황오미 10,000 권봉기 5,000 김기홍 5,000 김명신 5,000 김순희 5,000 김은수 5,000
박성현 5,000 박재형 5,000 송지영 5,000 양영규 5,000 여상역 5,000 이성미 5,000
이성훈 5,000 전영식 5,000 정미선 5,000 조숙원 5,000 최동기 5,000 홍성호 5,000 윤의식 3,000

[단체] 고령1산업단지관리공단 46,500,000 고령교회 10,000,000 (주)두현이엔씨 5,000,000
대보ENG 3,000,000 가온누리ENG 3,000,000 대가야읍 체육회 2,000,000 (주)동천 1,000,000
(주)세종건설 1,000,000 고령군계축생연합회 1,000,000 고령군여성단체협의회 1,000,000
영남중기 1,000,000 일신콘크리트 1,000,000 주식회사참미푸드 1,000,000 성산교회 500,000
담엔지니어링종합건축사 150,000 고령군미용사회 100,000 고령독수리식당 100,000
산막골식당 100,000 운수제일교회 100,000 월산복어 100,000 주식회사성암산업 100,000
홍익부직포 100,000 대세정밀기계 50,000 금천영농조합법인 10,000 삼성AnD 10,000

※ 교육발전기금 기탁에 감사드립니다.

계좌번호 : 농협 268-01-004904 / 대구은행 208-05-001222-7

예금주 : 사)고령군교육발전위원회

※ 지정기부단체 지정 [2023. 12. 29. 사)고령군교육발전위원회] ☎ 054-950-6366

긴급! 신종사기 경보



공공기관 사칭 물품구매 사기 주의!

소중한 자산을 지키는 안전 가이드

"OO인데 대량 주문할게요"
이 전화, 믿어도 될까요?

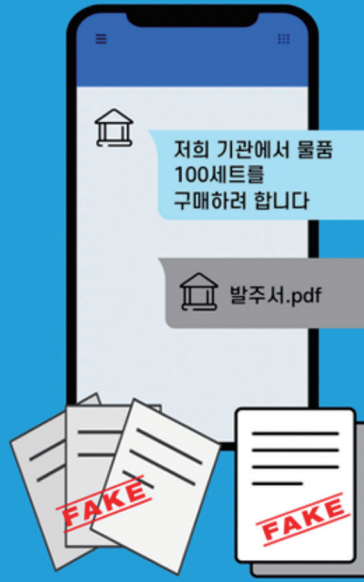

가짜 공문서로 신뢰를 얻은 후
"특정 업체의 물품 대금을
먼저 결제해달라"고 요구합니다.
나중에 물품 대금과 함께
한꺼번에 입금해 주겠다고 속여
거액을 가로챱니다.
돈이 입금되는 순간 연락을 끊고
사라집니다.

이런 요구, 100% 사기입니다!

✓
특정 업체에
선입금(대리결제)
요구

✓
계약 절차 없이
카톡/전화로만
진행

✓
기관 명의를 아닌
개인계좌로
입금 유도

피해 예방 3계명



1

공식 번호로 확인:
연락 온 번호 말고,
포털 사이트 검색 번호로
직접 전화하기!

2

공문서 대조:
나라장터 등 공식 시스템을
통해 발주 여부 확인하기!

3

입금 거부:
어떤 이유든 '대신 입금'
요청은 단호히
거절하기!

의심될 땐 즉시 신고하세요!



- 경찰청 ● 112
- 금융감독원 ● 1332
- 한국인터넷진흥원(스팸신고) ● 118

당신의 소중한 자산, 의심 한 번으로 지킬 수 있습니다.

